

求職者支援訓練コース案内(2月開講)

※求職者支援訓練を受講できる方は、「特定求職者」としての要件を満たす必要があります。【要件は裏面下部をご確認ください。】

【実践演習コース】 【トータルビューティーアドバイザー養成科】 【定員18名】

1	訓練期間	訓練対象者の条件	訓練内容
	平成24年2月13日 ～ 平成24年8月10日	特になし	カラー、メイク、ヘア、ネイル、着付け、エステ等の学科、及び実習を通して、総合的なビューティースキルを身につける
	訓練目標(仕上がり像)		修了後に取得可能な資格
	美容関連の総合的な訓練を行うことにより、美容業界の多岐にわたる職業で即戦力となる人材を育成する		名称(JNEネイリスト技能検定2級・3級)認定機関(NPO法人日本ネイリスト協会) 名称(色彩検定2級・3級)認定機関(文化科学省認可社会法人全国服飾教育者連合会)
2	訓練時間	9:30 ～ 16:00	
3	お問い合わせ先・受講申込書提出先・担当者 ハーシーアカデミー福岡校 〒810-0041 福岡市中央区大名2-12-12 赤坂産業ビル7F TEL 092-737-0301 FAX 092-737-0302 担当: 鶴田・加藤		
4	募集期間	平成 23年 12月 15日 ～ 平成 24年 1月 20日	
5	選考試験実施日	平成 24年 1月 27日	
6	選考試験実施場所	ハーシーアカデミー福岡校 〒810-0041 福岡市中央区大名2-12-12 赤坂産業ビル7F TEL 092-737-0301 FAX 092-737-0302	
7	選考方法、持参する物	面接、特になし	
8	選考結果通知日	平成 24年 2月 3日	
9	訓練実施施設	有限会社ハーシーアカデミー 〒810-0041 福岡市中央区大名2-12-12 赤坂産業ビル7F TEL 092-737-0301 FAX 092-737-0302	
	駐車場の有無、台数及び料金	無し	
10	受講者の負担する費用	テキスト・美容教材15,000円、 受験料(受験は任意)JNEネイリスト技能検定2級8,000円、3級6,000円、 色彩検定2級10,000円、3級7,000円、 交通費1,800円(職場見学×1回¥600・職場体験×2回¥1,200)	

訓練実施施設PR欄 【ただし、『選考試験実施場所』及び『訓練実施施設』の最寄駅からの地図は必ず記載してください。】



【目指す職務・仕事】

メイクアップアーティスト、百貨店やドラッグストアにおける化粧品販売、ビューティーアドバイザー、美容サロン・ネイルサロンにおける接客・施術、ブライダル着付け、呉服店における着付け

【当校の特徴】

訓練の効果を上げるために、6ヶ月間常にカラー・メイク・ネイル・着付け・エステ等を週サイクルで実施します。又、経験豊富な講師陣が、現場を想定した実践中心の授業を行います。

【MAP】



※駐車場はございません。お近くの◎をご利用下さい。

現在基金訓練の同コース2期生が受講中です。
 見学希望の方は☎092-737-0301 担当: 鶴田、加藤まで
 お気軽にお問合わせ下さい。

＊ ＊ ハーシーアカデミーのHPはこちら ＊ ＊

<http://hershey.jp>

是非ご覧ください。

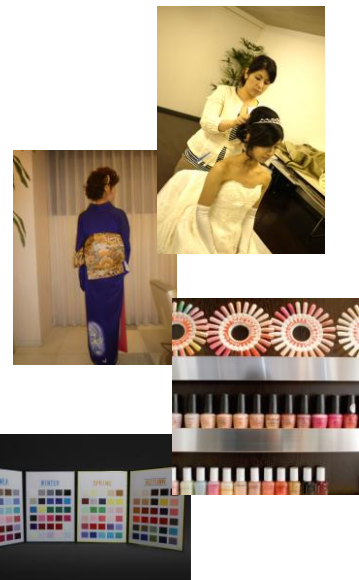

～美容のプロ集団が貴女の就職をバックアップします！！～

訓練カリキュラム

訓練実施機関名: 有限会社ハーシーアカデミー

科目		科目の内容	訓練時間	
訓練内容	入校式・オリエンテーション・修了式	学校説明 カリキュラムの説明 講師・受講生紹介 教材確認 修了証贈呈	0	
	安全衛生	美容と安全衛生	2	
	色彩学	色のはたらき 光と色 色の表示 色彩心理 色彩調和 色彩効果 色彩と生活 ファッションインテリア	96	
	皮膚科学理論	骨格と筋肉 皮膚 皮膚の生理作用 肌質とトラブル	6	
	メイクアップ基礎知識	メイクアップの手順 イメージ別メイク ゴールデンプロポーション	6	
	ネイル学	爪の構造と働き 生理解剖学 爪の病気とトラブル 衛生管理	12	
	着付け理論	礼装 着付けの道具 着物各部の名称 着物のTPO	12	
	接客マナー	敬語 電話対応 顧客対応 クレーム対応 社会常識	36	
	職業能力基礎講習	自己理解 表現スキル 人間関係スキル 職業意識	36	
	就職支援	履歴書・職務経歴書の書き方 模擬面接 TA(心理学)	0	
実技	パーソナルカラー実習	シーズンカラー パーソナルカラーとスタイリング 色彩を活かすテクニック ブライダルと色彩	18	
	メイクアップ実習	ベースメイク アイメイク アイブロウ リップ チーク シェイディング ハイライト	60	
	ヘアセット実習	バックコーミング アイロンセットアップ スタイル 夜会巻き	60	
	ネイルケア実習	ネイルケア カラーリング フラットアート チップアート ジェルネイル	126	
	着付け実習	着物のたたみ方 着付けの一般的要領 浴衣着付技術 留袖着付技術 振袖着付技術	126	
	フェイシャル実習	皮膚の構造とはたらき フェイシャルトリートメント	36	
		職場見学:6H×1回	6	
<input checked="" type="checkbox"/> 職場体験 <input checked="" type="checkbox"/> 職業人講話 <input checked="" type="checkbox"/> 職場見学 <input type="checkbox"/> その他	職場体験:6H×2回	12		
	職業人講話:4×1回	4		
企業実習	<input checked="" type="checkbox"/> 実施しない <input type="checkbox"/> 実施する ※実施する場合、カリキュラムは別途作成し、総時間のみ記入してください。			
訓練時間総合計	654時間	学科 206時間	実技 426時間	職場体験等 22時間
受講者の負担する費用	教材費(テキスト・美容教材セット)15,000円 交通費(職場見学 ¥600、職場体験 ¥1,200)1,800円	合計	16,800 円	
指導方法	訓練形態(個別指導・補講を除く)	<input checked="" type="checkbox"/> 全ての受講者を一堂に集め、講師が直接指導する		
	施設設備や教材等を有効に活用した効果的な指導のための工夫	オリジナルの教材を用い、マンツーマンによる指導を行う		
	受講者ごとの特質及び習得状況に応じた指導のための工夫	習得状況が遅れている者に対し補講を行い、他の訓練者と訓練内容に差がつかないように指導する		

※求職者支援訓練を受講できる方は、下記の全ての要件を満たす「特定求職者」です。

- ① ハローワークに求職の申し込みをしていること
- ② 雇用保険被保険者や雇用保険受給者でないこと
- ③ 労働の意思と能力があること
- ④ 職業訓練などの支援を行う必要があるとハローワーク所長が認めたこと

■ハローワークで職業相談を受け、現在有する技能、知識等と労働市場の状況から判断して、就職するための職業訓練を受講することが必要と判断された方に対して、次回の職業相談時に適切な訓練コースの受講申込書が交付されます。(原則、初回の相談時においては、受講申込書は交付されません。)当該受講申込書を募集期間内に訓練実施機関までご提出願います。

■求職者支援訓練を受講する方は、就職支援措置の実施に当たるハローワーク職員の指導又は指示に従うとともに、自ら進んで、速やかに職業に就くように努めなければなりません。